

# MEDICAMENTO NO TEMPO CERTO

Registros de Janeiro e Março de 2024

---

Entre os dias 01 de Janeiro à 01 de abril de 2024, o Movimento Medicamento no Tempo Certo, recebeu 12.680 relatos de pacientes e cuidadores, reportando irregularidades no fornecimento de 44 medicamentos nas farmácias de alto custo. Sendo 35 deles do grupo 1 do componente especializado da assistência farmacêutica, onde a compra e disponibilidade é de responsabilidade do Ministério da Saúde e 09 de responsabilidade das Secretarias Estaduais de Saúde. No período 32% dos pacientes, relatam a ruptura superior há 61 dias sem medicamentos.

---



# Tempo médio que o paciente enfrentou dificuldades para acesso aos medicamentos nas Farmácias de Alto Custo

## Tempo Médio sem Medicamento

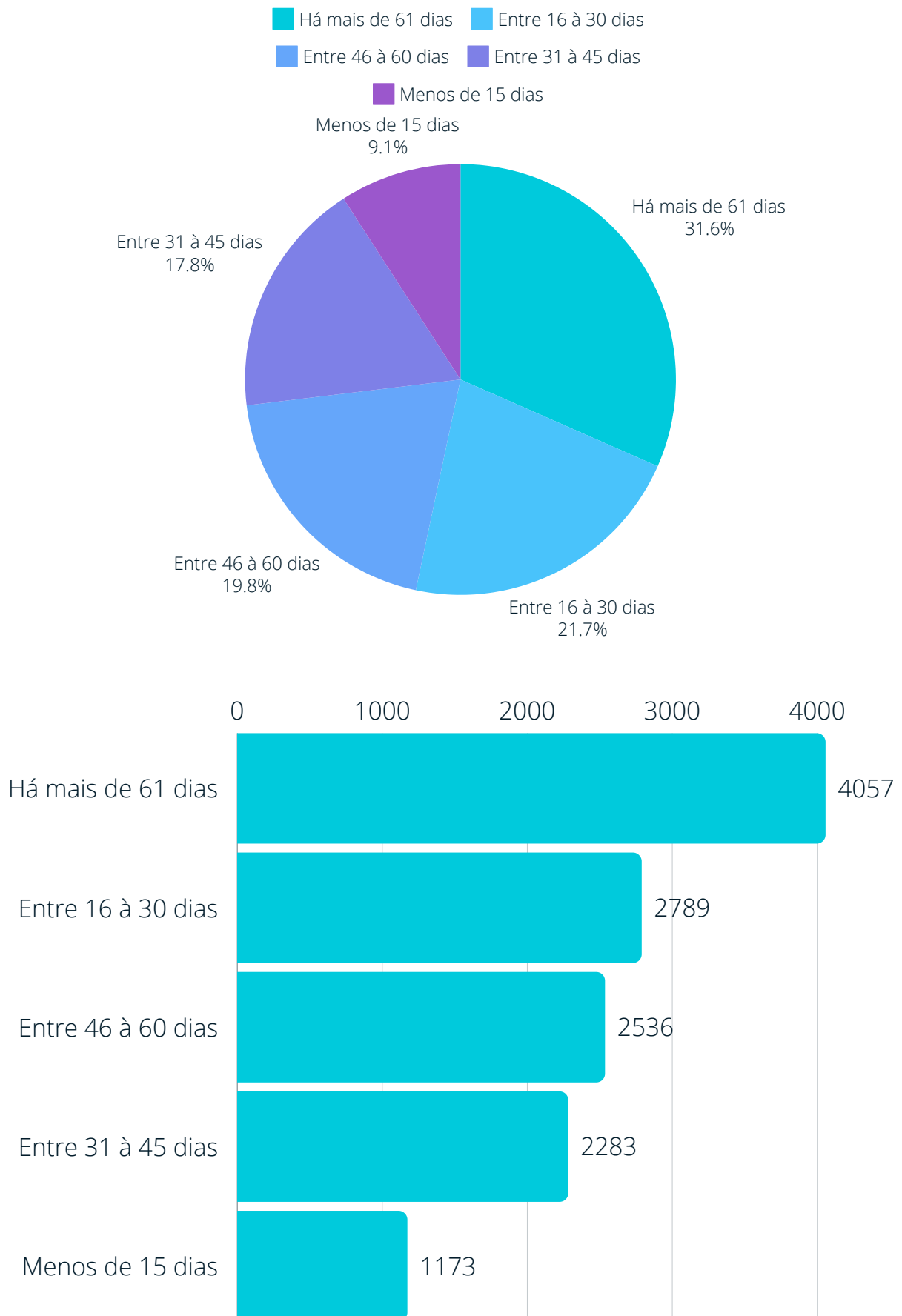

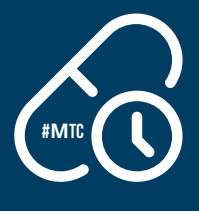

# Dados Demográficos da Falta de Medicamentos no Brasil

## Estados com irregularidades no fornecimento de medicamentos

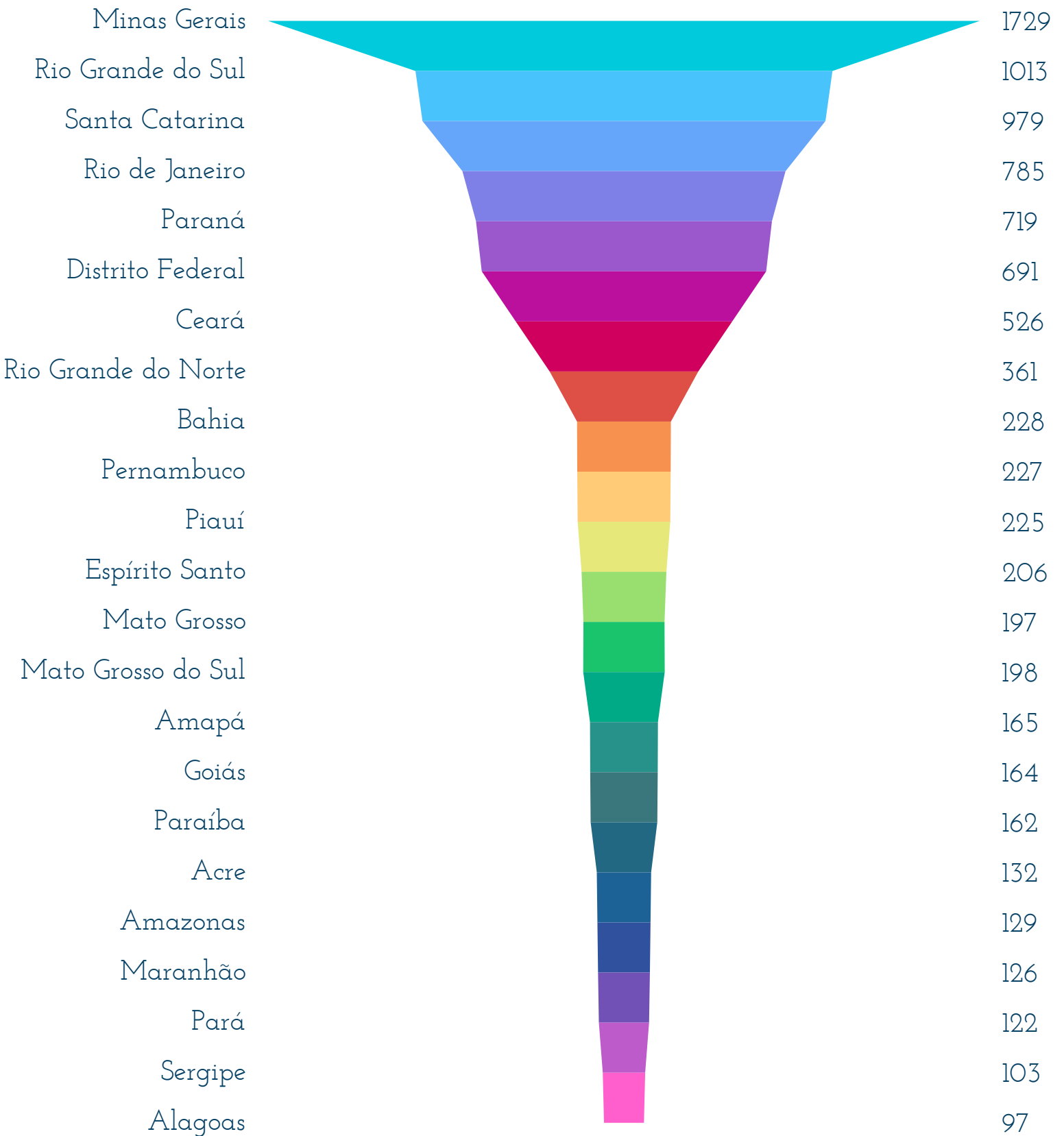



## Lista de Doenças com medicamentos em falta

Período: 01 de janeiro à 01 de abril de 2024

- Alzheimer
- Amiloidose Familiar
- Arterite de Takayasu
- Artrite Idiopática Juvenil
- Artrite Psoriásica
- Artrite Reumatoide
- Câncer de próstata
- Cardiopatia
- Deficiência de GH
- Dermatomiosite/Polimiosite
- Diabetes
- Doença de Crohn
- Doença de Gaucher
- Doença de Parkinson
- Epilepsia
- Esclerose múltipla
- Esclerose Sistêmica
- Espondilite Anquilosante
- Esquizofrenia
- Esquizofrenia
- Glaucoma
- Hidradenite Supurativa
- Hipertensão arterial pulmonar
- Leucemia Mieloide Crônica
- Lúpus
- Miastenia Gravis
- Neuromielite ótica
- Osteoporose
- Psoríase
- Puberdade Precoce
- Retocolite Ulcerativa
- Síndrome de Sjögren
- Transplantado renal
- Trombocitopenia (PTI)



- 12.680 relatos
- Período: 01/01 à 01/04/2024

Medicamentos COMPONENTE ESPECIALIZADO DA ASSISTÊNCIA FARMACÊUTICA

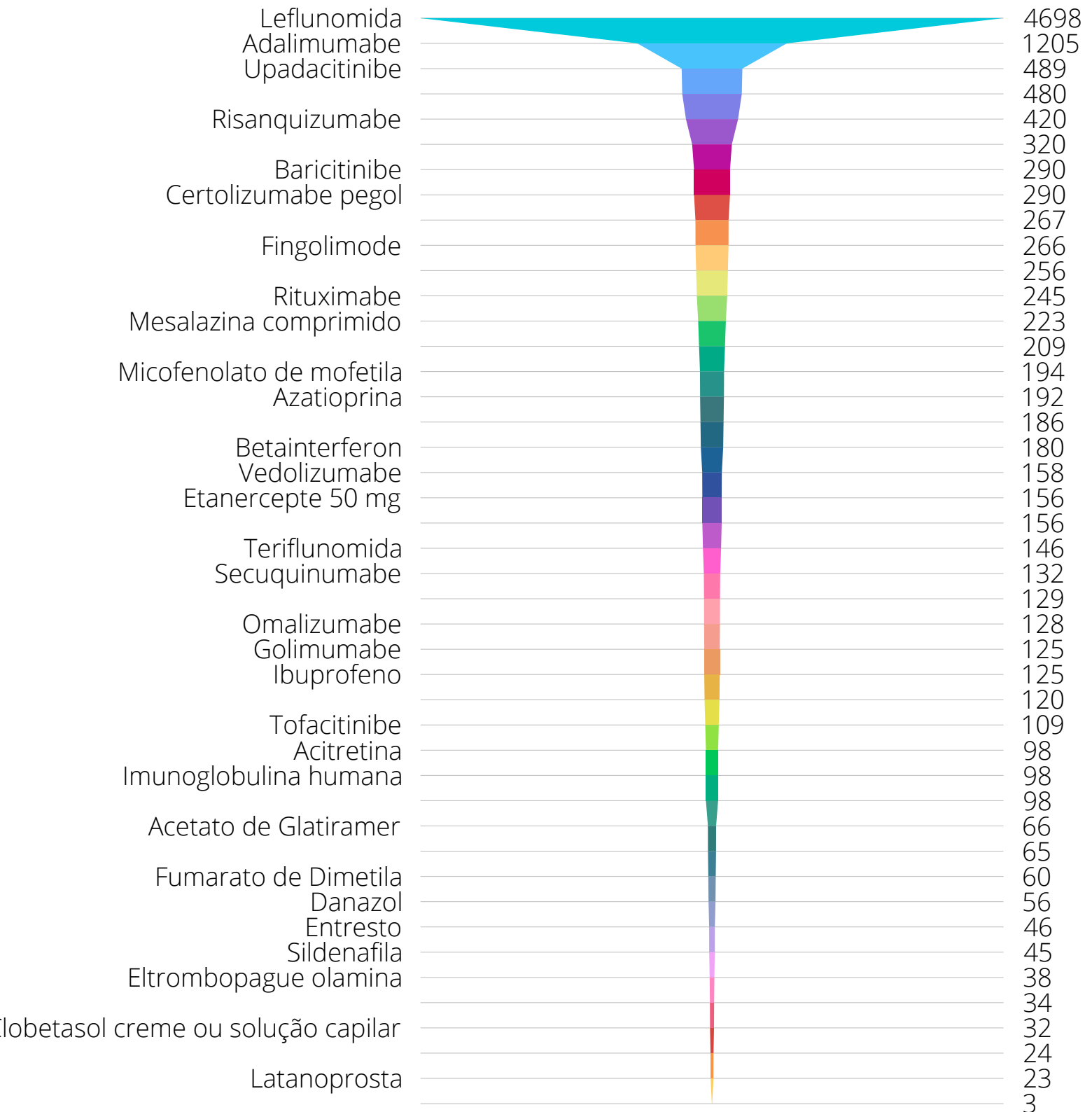

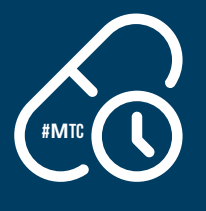

- **12.680 relatos**
- **Período: 01/01 à 01/04/2024**

**Medicamentos COMPONENTE ESPECIALIZADO DA ASSISTÊNCIA FARMACÊUTICA**

1. Leflunomida: 4698
2. Adalimumabe: 1205
3. Upadacitinibe: 489
4. Infliximabe 100mg: 480
5. Rizanquizumabe: 420
6. Tocilizumabe: 320
7. Baricitinibe: 290
8. Certolizumabe pegol: 290
9. Ustequinumabe: 267
10. Fingolimode: 266
11. Hidroxicloroquina 400 mg: 256
12. Rituximabe: 245
13. Mesalazina comprimido: 223
14. Insulina análoga de ação rápida 100U/mL solução injetável: 209
15. Micofenolato de mofetila: 194
16. Azatioprina: 192
17. Natalizumabe: 186
18. Betainterferon: 180
19. Vedolizumabe: 158
20. Etanercepte 50 mg: 156
21. Insulina análoga de ação prolongada 100U/ml solução injetável: 156
22. Teriflunomida: 146
23. Secuquinumabe: 132
24. Metotrexato injetável: 129
25. Omalizumabe: 128
26. Golimumabe: 125
27. Ibuprofeno: 125
28. Etanercepte 25 mg: 120
29. Tofacitinibe: 109
30. Acitretina: 98
31. Imunoglobulina humana: 98
32. Sulfassalazina: 98
33. Acetato de Glatiramer: 66
34. Ácido Fólico: 65
35. Fumarato de Dimetila: 60
36. Danazol: 56
37. Entresto: sacubitril/valsartana: 46
38. Sildenafil: 45
39. Eltrombopague olamina 50 mg: 38
40. Metronidazol: 34
41. Clobetasol creme ou solução capilar: 32
42. Abatacepte Subcutâneo: 24
43. Latanoprost: 23
44. Triptorrelina: 3