

**Tudo que um paciente
precisa saber sobre os
cuidados com**

Medicamento Biológico

**Passe para
o lado** ➔

Como ter acesso ao biológico



- Deve ser prescrito pelo médico e com preenchimento de todos os formulários oficiais, que incluem:
- Preencher critérios de indicações clínicas (do PCDT do Ministério da Saúde);
- LME (laudo de medicamentos especializado) preenchida e com número do CNS (Cartão Nacional do SUS) e também CPF Ou CNeS do Médico prescritor;
- Receita em duas vias com validade para 3 meses;
- Exames conforme critérios da (do PCDT do Ministério da Saúde);
- Renovação do processo da LME, exames a cada 3 meses para garantir a segurança do uso dos medicamentos de alto custo.

Medicamentos Biológicos

São termolábeis

- Os medicamentos biológicos são sensíveis, não suportam alterações de temperatura e precisam de refrigeração para não perder suas propriedades;
- O medicamento deve ser transportado em uma bolsa térmica com gelo químico;
- O ideal é que o medicamento fique armazenado na clinica de infusão.

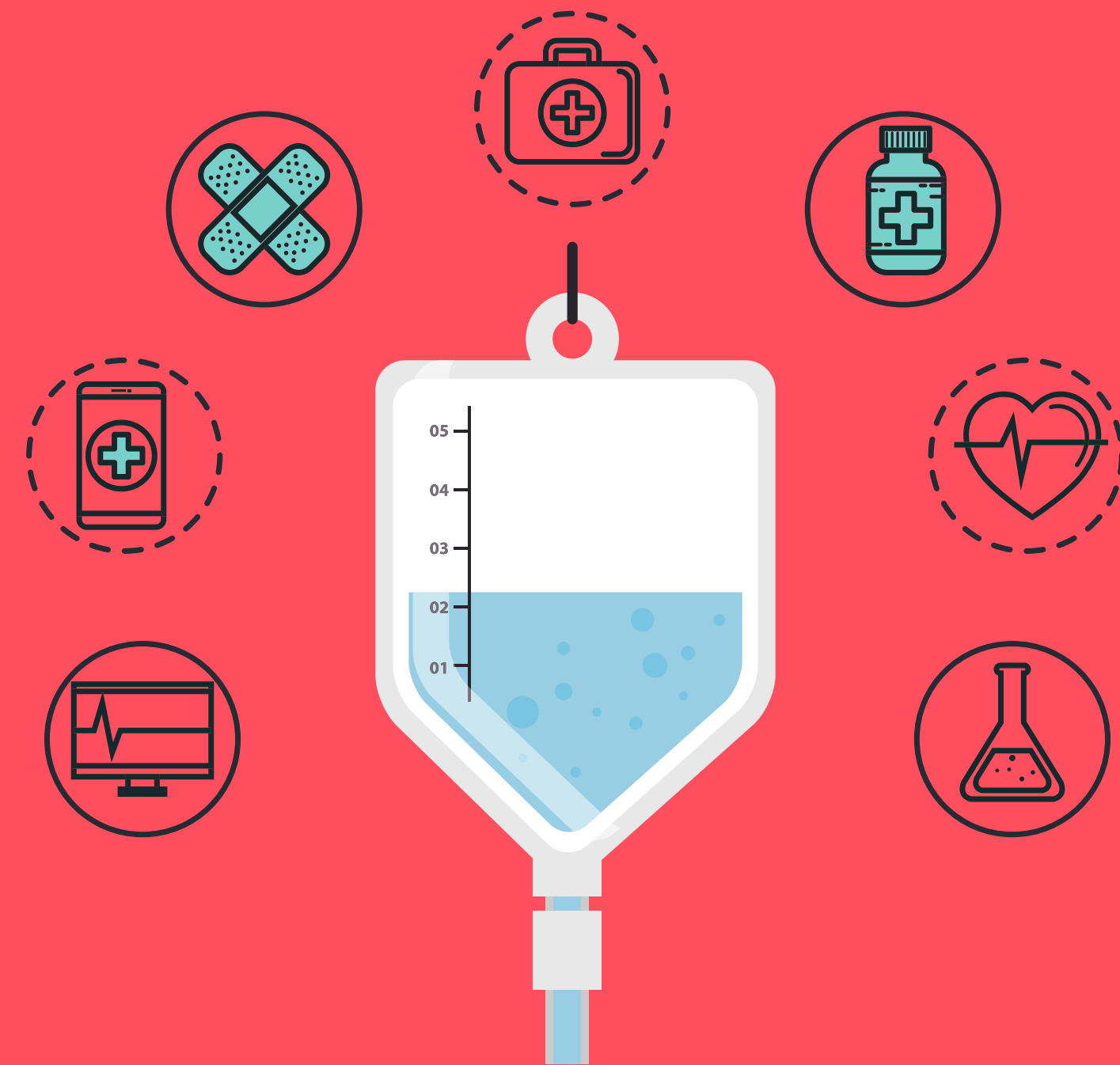

Cuidados na Farmácia

Seja cuidadoso ao conferir:



Nomenclatura:
Nome do princípio ativo;
Nome da marca.



Validade



Número de lote



Quantidade entregue



Confira os 5 certos



Medicamento certo



Dose Certa (mg)



Quantidade



Via de administração



Período de fornecimento

Exija o recibo de entrega



**Documento que
prova todas as
informações
sobre os
medicamentos
entregas.**

- **Fabricante**
- **Lote**
- **Registro**
- **Validade**

Transporte

- O medicamento deve ser transportado em bolsa térmica, com gelo químico (gelox);
- A temperatura adequada para transporte deve ser entre 2°C à 8°C. E o medicamento deve estar protegido da umidade do gelo químico;
 - Os programas de apoio ao paciente, fornecem bolsa térmica e gelo químico.

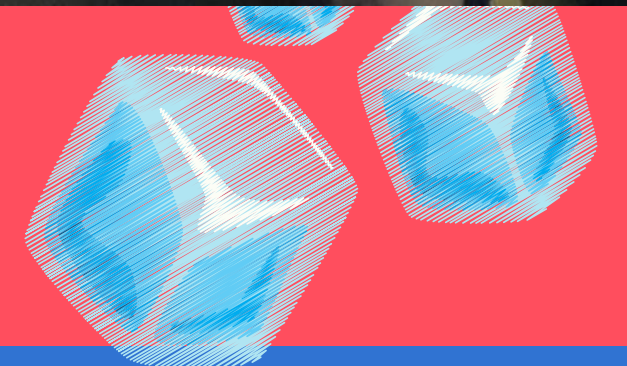
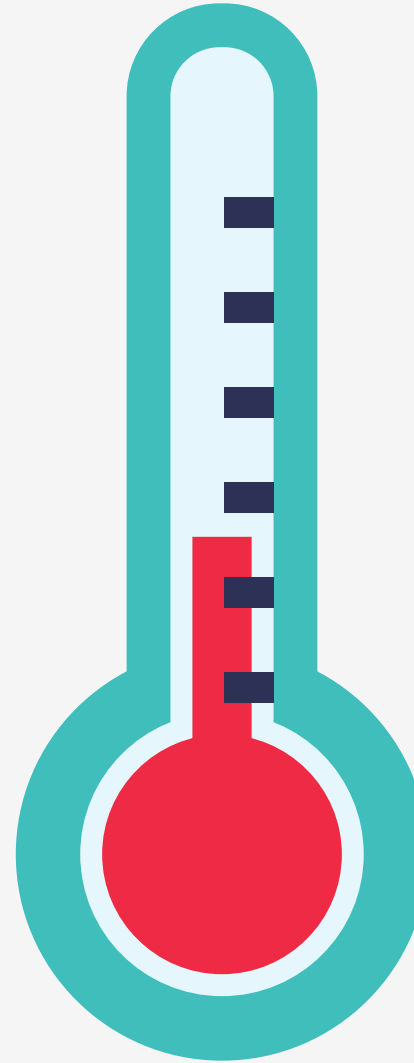

Guardando na Geladeira de Casa

- O medicamento deve ser armazenado na prateleira do meio, longe de outros alimentos protegido por uma embalagem de plástico.
- O gelo químico (gelox) deve ser mantido sempre no congelador.
- O medicamento biológico deve ser armazenado apenas na prateleira do meio.

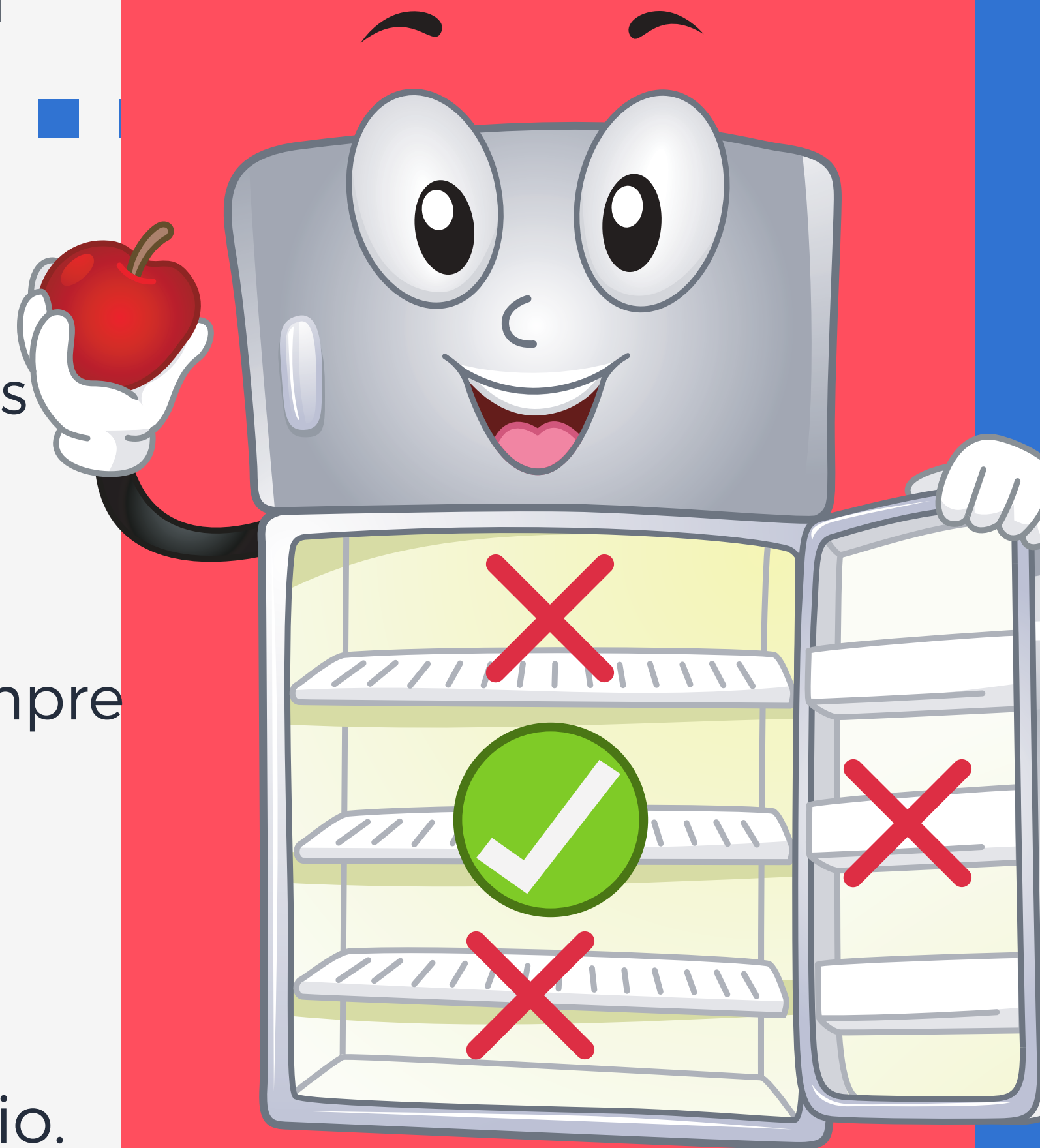

E quando faltar energia elétrica?

- 1. Pegue o gelo químico no congelador:
- 2. Coloque dentro da bolsa, de 2 a 3 barras de gelo químico:
- 3. Coloque o medicamento protegida por uma embalagem de plástico dentro da bolsa com gelo químico.
 - Nunca guarde o medicamento no congelador
 - Mantenha o Gelo Químico sempre no congelador.

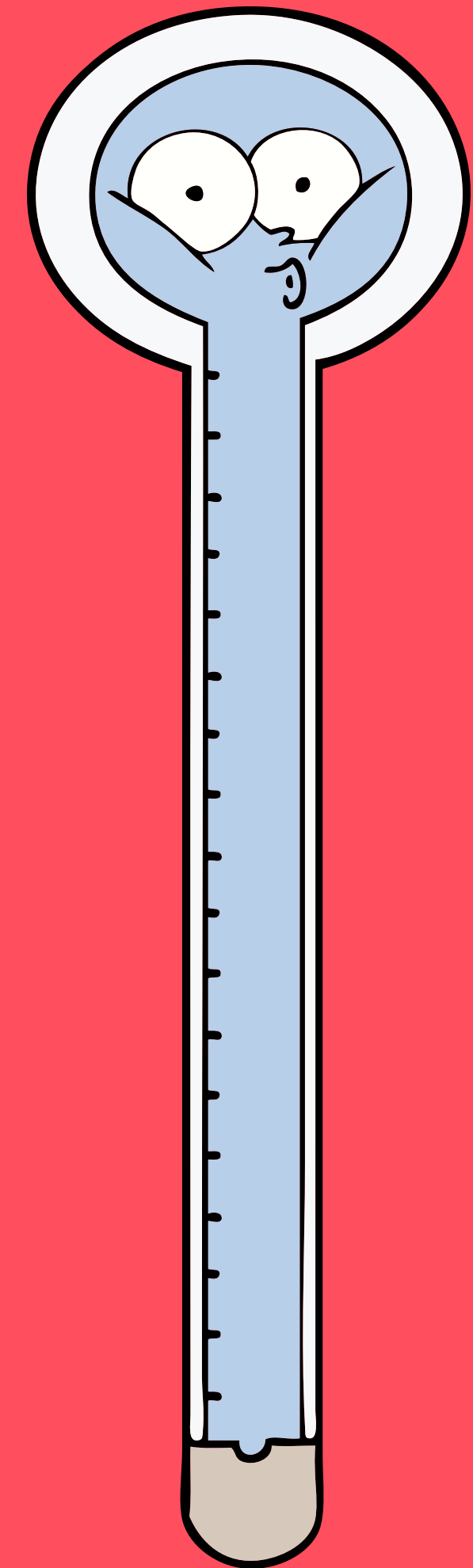

E se ocorrer efeitos colaterais?



O paciente deve:

- **Comunicar o médico;**
- **Comunicar o fabricante;**
- **Comunicar à ANVISA.**



ANVISA

Como Notificar? Farmacovigilância

- www.anvisa.gov.br
- Serviço de apoio ao cidadão: 0800 642 9782.





Todo paciente usuário de medicamentos biológicos, deve se cadastrar no Programa de Apoio

Abatacepte

• 0800-777-1533

Adalimumabe

• 0800-703-0127

Belimumabe

• 0800-761-7015

Certolizumabe

• 0800-771-2550

Etanercepte

• 0800-726-7272

Golimumabe

• 0800-779-2030

Infliximabe
Remicade

• 0800-774-4300

Secuquinumabe

• 0800-776-6300

Rituximabe

• 0800-770-0890

Tocilizumabe

• 0800-770-0890

Infliximabe
Remsima

• 0800-726-7272

